



DONNE LAVORI PENSIONI

LE TANTE DISPARITA' DI GENERE

APPENDICE STASTISTICA

**9 GIUGNO 2023 ore 09,30
SAN PAOLO PALACE HOTEL
PALERMO**

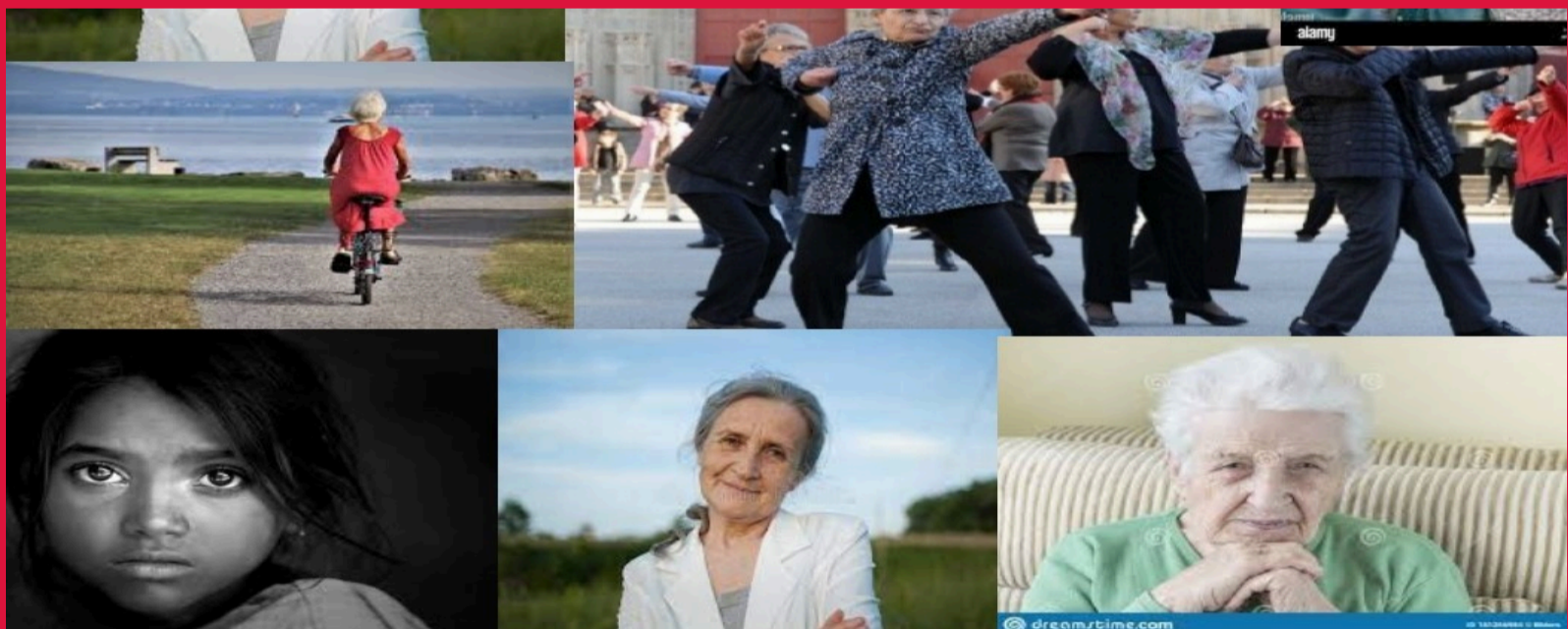

L'analisi delle pensioni in pagamento in Sicilia indicano, senza lasciare alcun dubbio, una disparità di trattamento tra i generi.

Entrando nello specifico rileviamo:

- **che le pensioni di vecchiaia in godimento dalle donne sono il 29% del totale, quelle di invalidità il 33% mentre rappresentano il 91% delle pensioni ai superstiti.**

Nel ricordare che le pensioni ai superstiti sono legate al reddito del percettore trova ulteriore conferma che le donne siciliane hanno redditi notevolmente più bassi, potendo, quindi, rientrare nei criteri previsti per il riconoscimento del diritto alla prestazione.

Quasi sempre si tratta di donne senza alcuna posizione previdenziale (impegnate nei lavori casalinghi e di cura) non avendo lavorato o non avendo maturato una propria pensione.

Se analizziamo l'importo medio delle pensioni rileviamo che l'importo medio delle pensioni delle donne è solo il 56% dell'importo medio delle pensioni in godimento dagli uomini.

Guardando agli importi si evidenzia che più aumentano gli importi più diminuiscono le donne pensionate.

Infatti le pensioni fino a 1.000 € vedono una preponderanza del sesso femminile, sono il 68%, per diventare il 24% per quelle da 1.500 € a 2.000 €.

Non serve aggiungere altro se guardiamo alle pensioni oltre i 5.000 € solo il 5% sono destinate alle donne.

Non si riscontrano differenze sostanziali sia per quanto attiene le pensioni dei dipendenti pubblici sia per i lavoratori autonomi (Coltivatori, artigiani, commercianti e lavoratori parasubordinati).

Per questa ultima categoria (lavoratori parasubordinati) è da sottolineare l'importo medio delle pensioni erogate in Sicilia pari a 172,83 € mentre l'importo medio delle pensioni erogate alle donne è pari a 131,30 € e di 186,03 € quelle destinate agli uomini.

Ai divari di genere si aggiungono (con drammatica attualità) i divari territoriali.

Infatti l'importo medio delle pensioni delle donne siciliane è pari all'81€ dell'importo medio delle pensioni in tutta Italia.

Il divario si acuisce per gli uomini. La pensione media degli uomini in Sicilia è inferiore di circa il 27% rispetto alla media nazionale..

RIEPILOGO PENSIONI COMPLETO SICILIA E ITALIA

	Vecchiaia		Invalidita'		Superstite		Pensioni assegni sociali		Invalidi civili		Totale	
Tipo gestione	Numero Pensioni	Importo medio mensile	Numero Pensioni	Importo medio mensile	Numero Pensioni	Importo medio mensile	Numero Pensioni	Importo medio mensile	Numero Pensioni	Importo medio mensile	Numero Pensioni	Importo medio mensile
Italia Donne	4.023.850	€ 945,57	310.832	€ 625,05	3.132.825	€ 751,08	510.870	€ 501,77	1.879.385	€ 481,91	9.857.762	€ 762,26
Italia Uomini	5.379.365	€ 1.669,18	394.920	€ 897,34	443.683	€ 467,78	306.367	€ 516,92	1.336.588	€ 479,18	7.860.923	€ 1.315,35
Italia Tutte	9.403.215	€ 1.359,53	705.752	€ 777,42	3.576.508	€ 715,93	817.237	€ 507,45	3.215.973	€ 480,78	17.718.685	€ 1.007,64
Sicilia donne	145.504	€ 823,35	22.243	€ 578,84	238.323	€ 664,17	75.304	€ 502,53	188.252	€ 472,78	669.626	€ 623,94
Sicilia Uomini	317.946	€ 1.326,48	40.483	€ 769,87	21.486	€ 501,10	57.251	€ 475,45	144.694	€ 474,52	581.860	€ 961,68
Sicilia Tutte	463.450	€ 1.168,51	62.726	€ 702,13	259.809	€ 650,69	132.555	€ 490,84	332.946	€ 473,53	1.251.486	€ 780,97

PENSIONI IN SICILIA

TOTALE PENSIONI LAVORATORI DIPENDENTI

	VECCHIAIA		INVALIDITA'		SUPERSTITI		TOTALE	
	Numero	Importo medio	Numero	Importo medio	Numero	Importo medio	Numero	Importo medio
Uomini	213.937	€ 1.503,60	32.688	€ 793,42	15.088	€ 538,58	261.713	€ 1.359,04
Donne	91.455	€ 901,11	16.123	€ 598,04	174.451	€ 712,05	283.029	€ 766,64
Totale	305.392	€ 1.323,17	48.811	€ 728,88	190.539	€ 698,00	544.742	€ 1.051,25

LAVORATORI DIPENDENTI FINO A 500 €

	VECCHIAIA		INVALIDITA'		SUPERSTITI		TOTALE	
	Numero	Importo medio	Numero	Importo medio	Numero	Importo medio	Numero	Importo medio
Uomini	20.894	€ 126,24	3.907	€ 238,94	5.745	€ 313,02	30.546	€ 175,79
Donne	11.972	€ 230,94	3.596	€ 250,22	34.521	€ 245,48	50.089	€ 242,34
Totale	32.866	€ 164,38	7.503	€ 244,35	40.266	€ 255,12	80.635	€ 217,13

LAVORATORI DIPENDENTI DA 500€ A 1000€

	VECCHIAIA		INVALIDITA'		SUPERSTITI		TOTALE	
	Numero	Importo medio	Numero	Importo medio	Numero	Importo medio	Numero	Importo medio
Uomini	49.253	€ 764,89	21.479	€ 673,31	8.597	€ 611,16	79.329	€ 723,43
Donne	53.617	€ 678,28	11.508	€ 641,18	109.609	€ 661,58	174.734	€ 665,36
Totale	102.870	€ 719,75	32.987	€ 662,10	118.206	€ 657,91	254.063	€ 683,49

PENSIONI IN SICILIA

LAVORATORI DIPENDENTI DA 1000€ A 1500€

	VECCHIAIA		INVALIDITA'		SUPERSTITI		TOTALE	
	Numero	Importo medio	Numero	Importo medio	Numero	Importo medio	Numero	Importo medio
Uomini	47.936	€ 1.214,91	5.052	€ 1.190,69	575	€ 1.193,78	53.565	€ 1.219,40
Donne	12.636	€ 1.206,76	753	€ 1.168,59	22.842	€ 1.201,81	36.231	€ 1.208,35
Totale	60.572	€ 1.213,21	5.805	€ 1.187,82	23.417	€ 1.201,61	89.796	€ 1.208,55

LAVORATORI DIPENDENTI DA 1500€ A 2000€

	VECCHIAIA		INVALIDITA'		SUPERSTITI		TOTALE	
	Numero	Importo medio	Numero	Importo medio	Numero	Importo medio	Numero	Importo medio
Uomini	39.241	€ 1.738,18	1.434	€ 1.700,07	135	€ 1.704,19	40.810	€ 1.736,73
Donne	7.104	€ 1.710,60	210	€ 1.692,02	5.855	€ 1.688,54	13.169	€ 1.700,50
Totale	46.345	€ 1.733,96	1.644	€ 1.699,04	5.990	€ 1.688,89	53.979	€ 1.727,89

LAVORATORI DIPENDENTI OLTRE 5000€

	VECCHIAIA		INVALIDITA'		SUPERSTITI		TOTALE	
	Numero	Importo medio	Numero	Importo medio	Numero	Importo medio	Numero	Importo medio
Uomini	1.413	€ 6.254,27	12	€ 6.411,55	2	€ 5.536,93	1.427	€ 6.254,59
Donne	50	€ 6.682,19			28	€ 6.064,52	78	€ 6.460,46
Totale	1.463	€ 6.268,89	12	€ 6.411,55	30	€ 6.029,35	1.505	€ 6.265,26

LAVORATORI AUTONOMI

Coltivatori diretti, coloni e mezzadri

	VECCHIAIA		INVALIDITA'		SUPERSTITI		TOTALE	
	Numero	Importo medio	Numero	Importo medio	Numero	Importo medio	Numero	Importo medio
Uomini	16.340	€ 749,62	1.370	€ 577,20	2.225	€ 415,23	19.935	€ 700,45
Donne	17.354	€ 562,78	2.160	€ 509,63	14.206	€ 437,19	33.720	€ 506,47
Totale	33.694	€ 653,39	3.530	€ 535,85	16.431	€ 434,22	53.655	€ 578,54

Artigiani

	VECCHIAIA		INVALIDITA'		SUPERSTITI		TOTALE	
	Numero	Importo medio	Numero	Importo medio	Numero	Importo medio	Numero	Importo medio
Uomini	45.616	€ 971,09	3.977	€ 664,22	1.563	€ 424,72	51.156	€ 930,54
Donne	11.543	€ 625,91	2.241	€ 512,96	28.421	€ 527,70	42.205	€ 584,08
Totale	57.159	€ 901,38	6.219	€ 609,71	29.984	€ 564,98	93.361	€ 773,92

Commercianti

	VECCHIAIA		INVALIDITA'		SUPERSTITI		TOTALE	
	Numero	Importo medio	Numero	Importo medio	Numero	Importo medio	Numero	Importo medio
Uomini	28.989	€ 1.083,49	2.226	€ 685,16	2.333	€ 434,27	33.548	€ 1.011,91

PENSIONI IN SICILIA

Donne	21.289	€ 719,63	1.592	€ 530,04	18.352	€ 563,51	41.233	€ 642,83
Totale	50.278	€ 929,42	3.818	€ 620,48	20.685	€ 548,93	74.781	€ 808,40

Parasubordinati e autonomi

	VECCHIAIA		INVALIDITA'		SUPERSTITI		TOTALE	
	Numero	Importo medio	Numero	Importo medio	Numero	Importo medio	Numero	Importo medio
Uomini	7.788	€ 186,13	40	€ 381,80	70	€ 63,20	7.898	€ 186,03
Donne	1.224	€ 177,66	11	€ 288,40	1.274	€ 85,41	2.509	€ 131,30
Totale	9.012	€ 184,98	51	€ 361,66	1.344	€ 84,26	10.407	€ 172,83

DIPENDENTI PUBBLICI**Totale pensioni dipendenti pubblici in Sicilia**

Categoria		Vecchiaia		Inabilita'		Superstite		Totale	
		Numero pensioni	Importo medio mensile	Numero pensioni	Importo medio mensile	Numero pensioni	Importo medio mensile	Numero pensioni	Importo medio mensile
CTPS	DONNE	62.691	€ 2.027,76	3.461	€ 1.690,56	29.213	€ 1.199,48	95.365	€ 1.761,80
	UOMINI	54.409	€ 2.562,97	10.144	€ 2.328,37	5.447	€ 770,61	70.000	€ 2.389,50
	TOTALE	117.100	€ 2.276,44	13.605	€ 2.166,12	34.660	€ 1.132,08	165.365	€ 2.027,51
CPDEL	UOMINI	35.821	€ 1.932,40	2.142	€ 1.596,29	2.588	€ 675,25	40.551	€ 1.834,41
	DONNE	23.846	€ 1.737,95	1.756	€ 1.497,45	20.983	€ 963,72	46.585	€ 1.380,15
	TOTALE	59.667	€ 1.854,68	3.898	€ 1.551,76	23.571	€ 932,05	87.136	€ 1.591,55
CPI	UOMINI	5	€ 2.702,61	-	-	14	€ 567,32	19	€ 1.129,24
	DONNE	420	€ 1.486,97	15	€ 1.374,12	19	€ 705,69	454	€ 1.450,54
	TOTALE	415	€ 1.472,32	15	€ 1.374,12	5	€ 1.093,11	435	€ 1.464,57
CPUG	UOMINI	149	€ 2.033,11	6	€ 1.716,21	12	€ 719,05	167	€ 1.927,30
	DONNE	104	€ 1.793,10	8	€ 1.476,00	85	€ 939,57	197	€ 1.411,95
	TOTALE	253	€ 1.934,45	14	€ 1.578,95	97	€ 912,29	364	€ 1.648,39
CPS	UOMINI	4.254	€ 5.610,77	206	€ 4.594,88	149	€ 1.473,07	4.609	€ 5.431,60
	DONNE	1.123	€ 5.136,77	93	€ 4.427,66	1.878	€ 2.123,60	3.094	€ 3.286,52
	TOTALE	5.377	€ 5.511,78	299	€ 4.542,87	2.027	€ 2.075,78	7.703	€ 4.570,00
Totale:		182.817	€ 2.231,66	17.831	€ 2.070,54	60.374	€ 1.085,18	261.022	€ 1.955,47

Legenda: CTPS - Gestione separata dei trattamenti pensionistici ai dipendenti dello Stato
 CPDEL - Cassa Pensioni Dipendenti Enti Locali CPI - Cassa Pensioni Insegnanti
 CPUG - Cassa Pensioni Ufficiali Giudiziari CPS - Cassa Pensioni Sanitari

PENSIONI IN SICILIA

Pensioni dipendenti pubblici in Sicilia di importo superiore a 5.000€

Categoria		Vecchiaia		Inabilita'		Superstite		Totale	
		Numero pensioni	Importo medio mensile	Numero pensioni	Importo medio mensile	Numero pensioni	Importo medio mensile	Numero pensioni	Importo medio mensile
CTPS	UOMINI	2.745	€ 7.196,80	118	€ 6.705,67	-	-	2.863	€ 7.176,56
	DONNE	590	€ 6.540,03	2	€ 6.276,95	105	€ 6.518,61	697	€ 6.536,05
	TOTALE	3.335	€ 7.080,61	120	€ 6.698,53	105	€ 6.518,61	3.560	€ 7.051,15
CPDEL	UOMINI	746	€ 6.148,26	10	€ 5.828,84	-	-	756	€ 6.144,04
	DONNE	171	€ 5.930,18	5	€ 5.973,50	12	€ 5.991,16	188	€ 5.935,22
	TOTALE	917	€ 6.107,59	15	€ 5.877,06	12	€ 5.991,16	944	€ 6.102,45
CPI	UOMINI	*	€ 6.753,04	-	-	-	-	1	€ 6.753,04
	DONNE	0		0		0		0	
	TOTALE	1	€ 6.753,04	0	-	0	-	1	€ 6.753,04
CPUG	UOMINI	0						0	
	DONNE	0		0	-	0	-	0	-
	TOTALE								
CPS	UOMINI	3.210	€ 6.261,95	84	€ 5.716,50	*	€ 5.328,69	3.988	€ 6.247,48
	DONNE	778	€ 5.777,67	32	€ 5.677,84	29	€ 5.620,26	839	€ 5.768,42
	TOTALE	3.988	€ 6.167,47	116	€ 5.705,83	31	€ 5.601,45	4.135	€ 6.150,28
Totale:		8.241	€ 6.530,41	251	€ 6.296,00	148	€ 6.283,73	8.640	€ 6.516,32

Legenda: CTPS - Gestione separata dei trattamenti pensionistici ai dipendenti dello Stato

CPDEL - Cassa Pensioni Dipendenti Enti Locali

CPUG - Cassa Pensioni Ufficiali Giudiziari

CPI - Cassa Pensioni Insegnanti

CPS - Cassa Pensioni Sanitari

PENSIONI IN SICILIA

Pensioni dipendenti pubblici in Sicilia da 0 a 999 €

Categoria		Vecchiaia		Inabilita'		Superstite		Totale	
		Numero pensioni	Importo medio mensile	Numero pensioni	Importo medio mensile	Numero pensioni	Importo medio mensile	Numero pensioni	Importo medio mensile
CTPS	UOMINI	1.389	€ 735,01	377	€ 733,48	4.049	€ 580,28	5.815	€ 627,17
	DONNE	3.009	€ 814,00	308	€ 726,93	12.055	€ 710,24	15.372	€ 730,89
	TOTALE	4.398	€ 789,05	685	€ 730,54	16.104	€ 677,57	21.187	€ 702,42
CPDEL	UOMINI	703	€ 846,52	153	€ 758,34	2.135	€ 551,85	2.991	€ 631,67
	DONNE	1.954	€ 856,79	161	€ 752,02	13.066	€ 737,75	15.181	€ 753,23
	TOTALE	2.657	€ 854,07	314	€ 755,10	15.201	€ 711,64	18.172	€ 733,22
CPI	UOMINI								
	DONNE	42	€ 867,83	-	-	3	€ 669,48	45	€ 854,60
	TOTALE	42	€ 867,83	-	-	17	€ 585,35	59	€ 786,43
CPUG	UOMINI					14	€ 567,32	14	€ 567,32
	DONNE	1	€ 805,24	-	-	45	€ 716,88	46	€ 718,81
	TOTALE	1	€ 805,24	-	-	55	€ 690,56	56	€ 692,61
CPS	UOMINI					10	€ 572,09	10	€ 572,09
	DONNE	6	€ 929,65	-	-	362	€ 652,45	368	€ 656,97
	TOTALE	26	€ 871,64	-	-	415	€ 643,00	441	€ 656,48
Totale:		7.124	€ 814,07	999	€ 738,26	31.792	€ 693,38	39.915	€ 716,05

Legenda: CTPS - Gestione separata dei trattamenti pensionistici ai dipendenti dello Stato
 CPDEL - Cassa Pensioni Dipendenti Enti Locali
 CPUG - Cassa Pensioni Ufficiali Giudiziari
 CPI - Cassa Pensioni Insegnanti
 CPS - Cassa Pensioni Sanitari